

## パソコン決裁 7 電子印鑑新規登録手順

1. [スタート]-[すべてのプログラム]-[パソコン決裁 7]-[管理ツール]の順に選択して管理ツールを起動します。

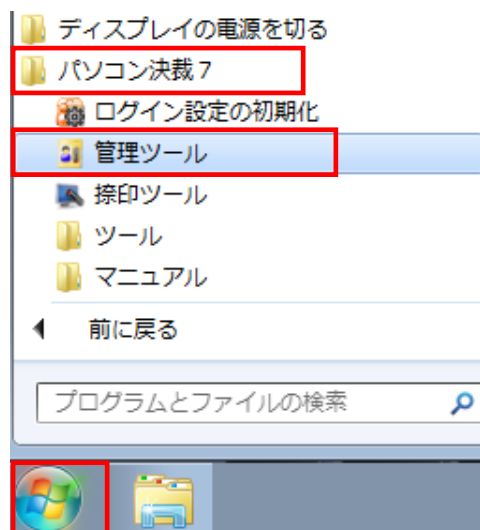

2. [操作ガイド]画面が表示されたら[新規作成]-[今すぐ実行]をクリックします。

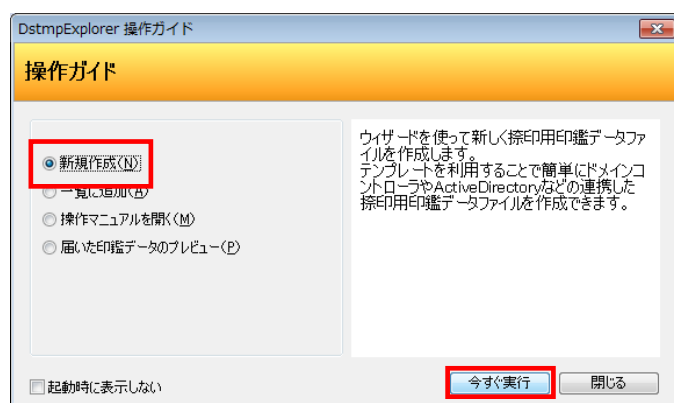

3. [捺印用印鑑データファイルの計画ウィザード]画面で[次へ]をクリックします。

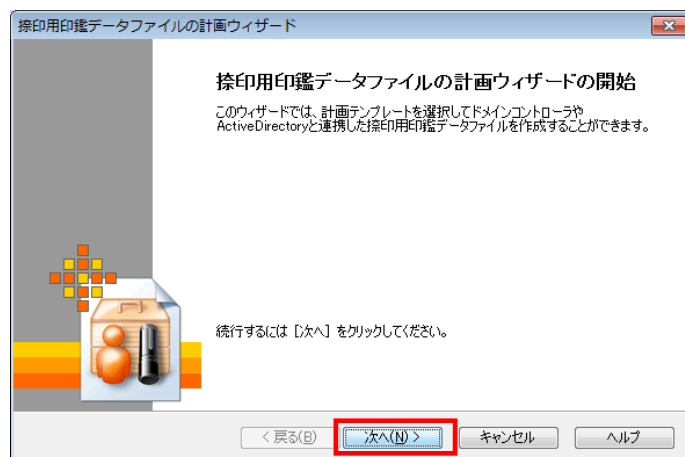

4.[ローカル]-[次へ]をクリックします。

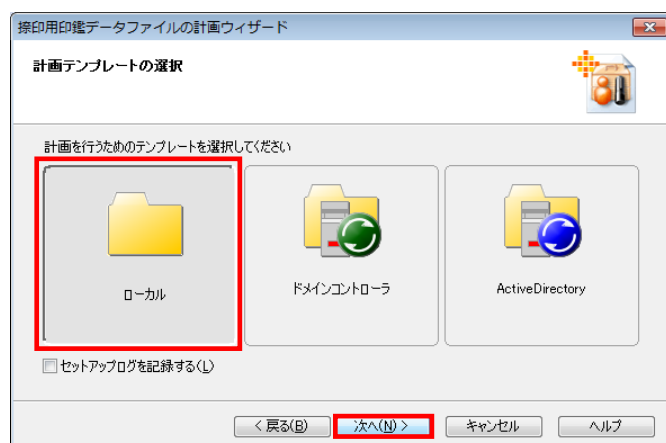

5.[後で印鑑データセットアップを行う]のチェックを外し、[参照]をクリックします。

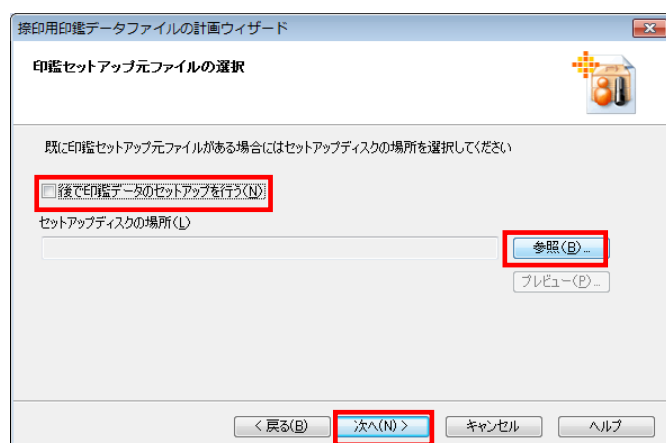

6.[開く]画面が表示されます。カスタマーサイトからダウンロードし任意の場所に保存した IPX ファイル、またはフロッピーディスク内のデータである .IDX ファイルを選択して[開く]-[次へ]をクリックします。

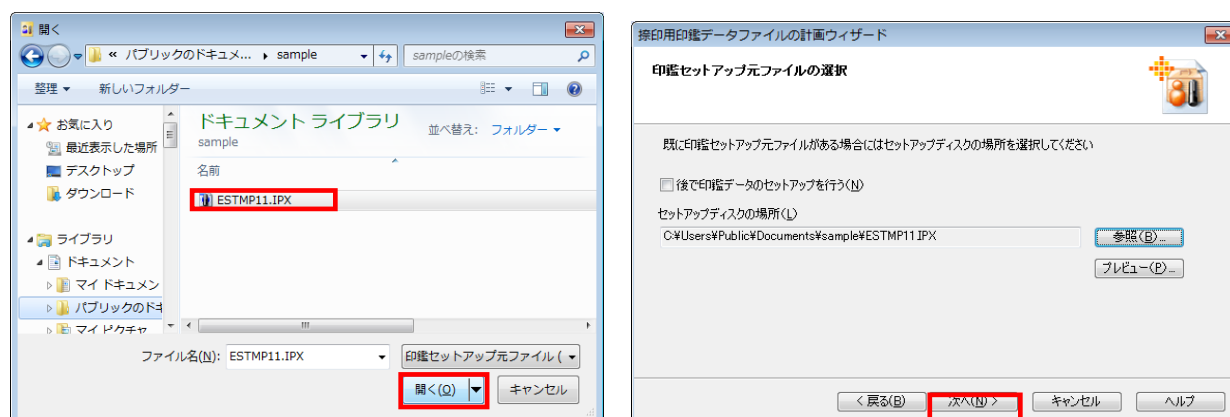

7.[次へ]をクリックします。[開くパスワードが入力されていません。]という画面が表示されたら[はい]をクリックします。

※[開くパスワード]とは、作成された捺印用印鑑データファイル(.DSM)を管理ツールで開く際に求められるパスワードです。後から設定することも可能です。

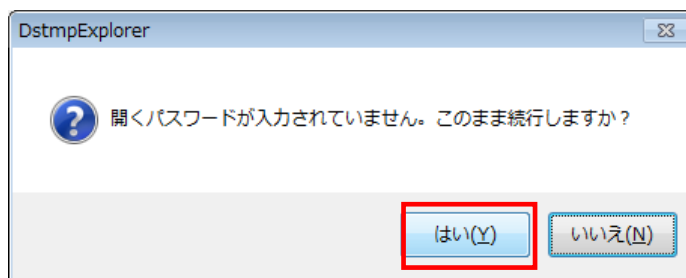
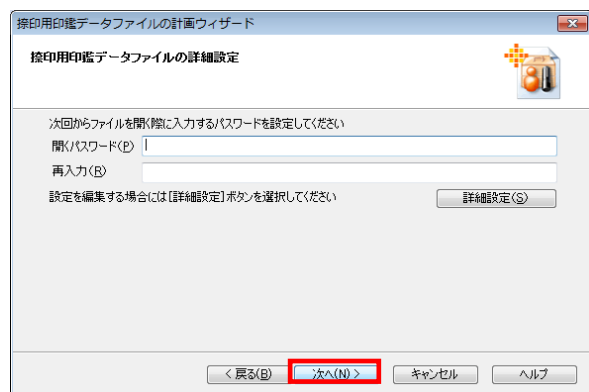

8.[計画ウィザードの完了]画面が表示されます。[参照]ボタンをクリックします。

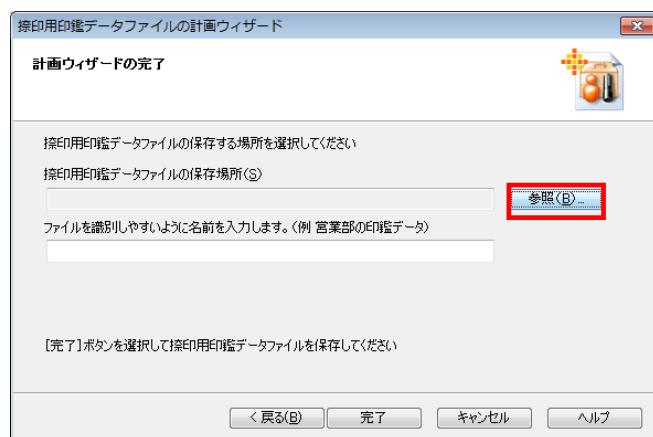

9.[開く]画面が表示されます。捺印用印鑑データファイル(.DSM)を保存する場所を指定します。任意の場所(ドキュメントなど)に空の新しいフォルダーを作成し、[開く]をクリックします。

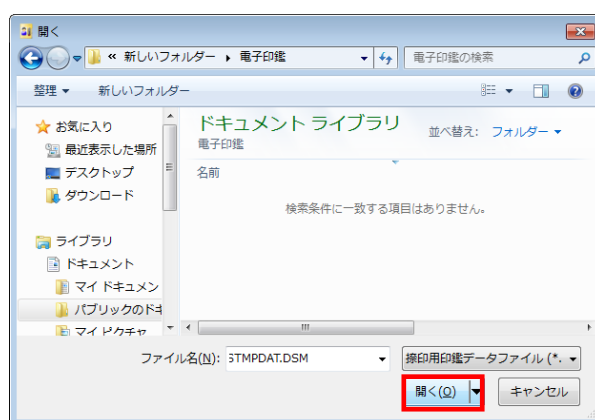
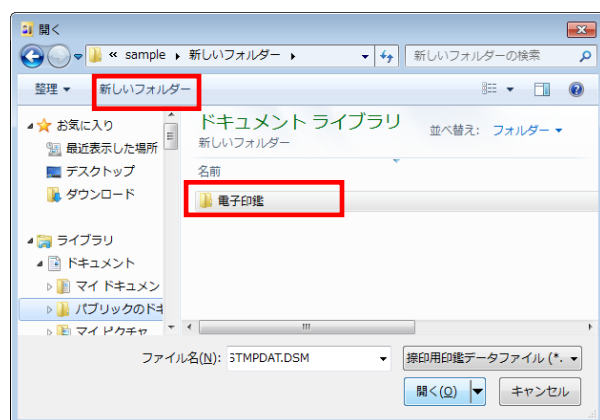

10.[計画ウィザードの完了]画面に戻ります。[完了]をクリックします。

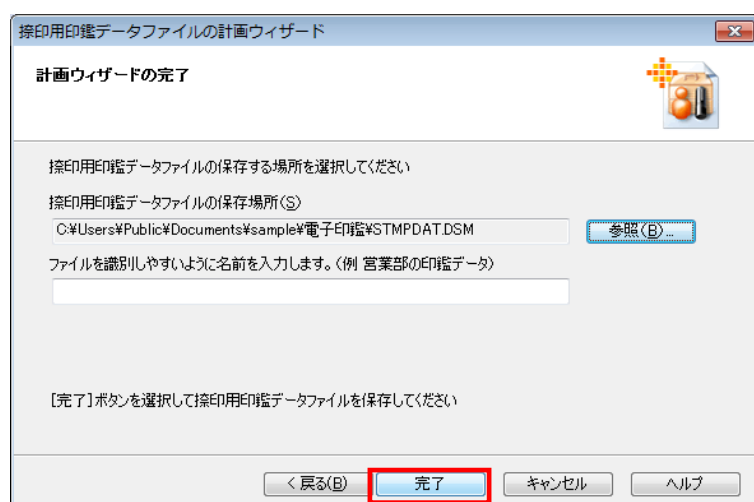

11.[はい]-[はい]をクリックします。

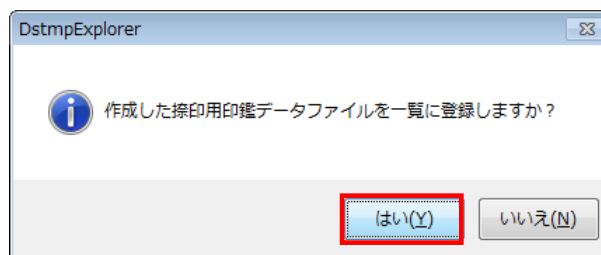
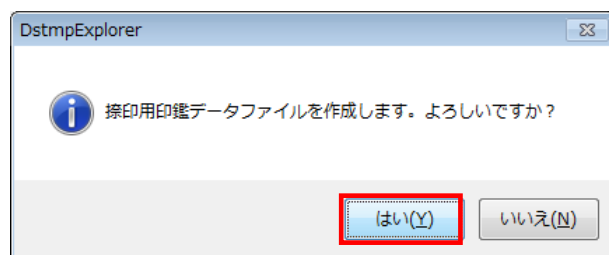

12.手順 7 にて[開くパスワード]の設定を行っていた場合、[管理者の認証]画面が表示されます。  
設定したパスワードを入力して[OK]をクリックします。

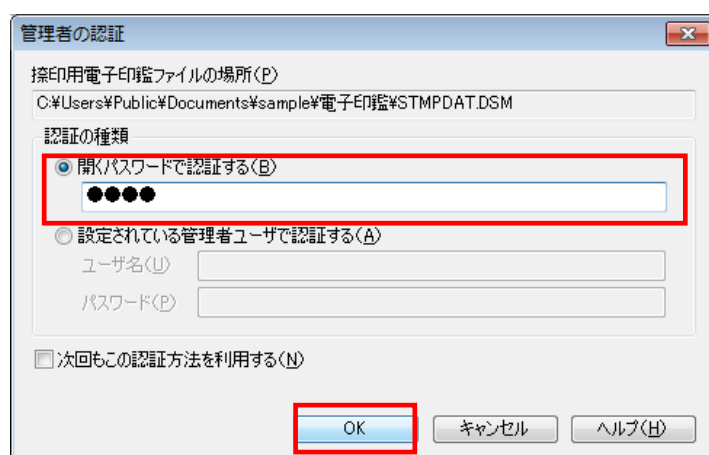

- 13.管理ツール画面が開きます。[捺印用印鑑データファイル]をクリックし、画面右側にユーザのアイコンが表示されているかご確認ください。

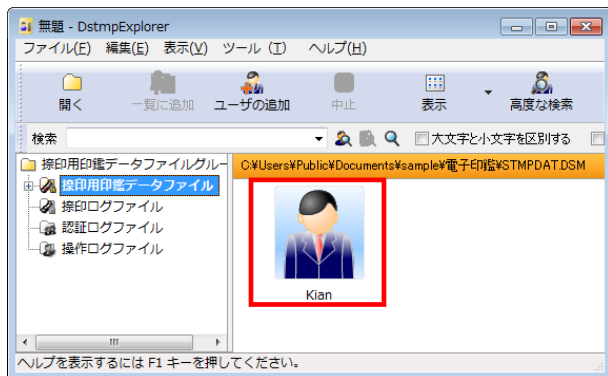

14. 管理ツール上に追加表示された該当のユーザのアイコンをダブルクリックし、[ユーザのプロパティ]画面を表示します。

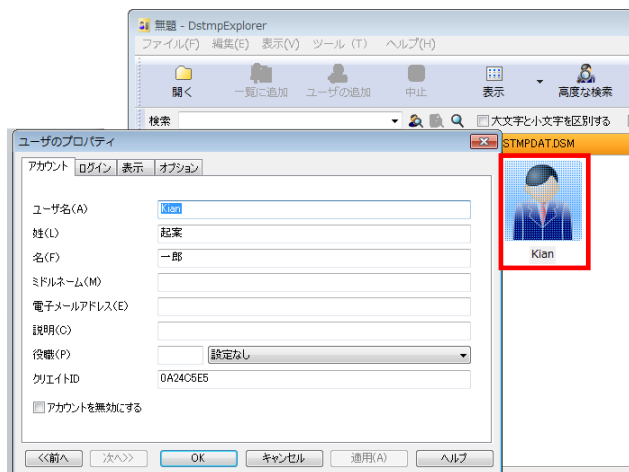

- 15.[ログイン]タブをクリックし、[パソコン決裁ログイン画面でユーザ名リストに表示する]にチェックを入れ、[適用]-[OK]をクリックします。

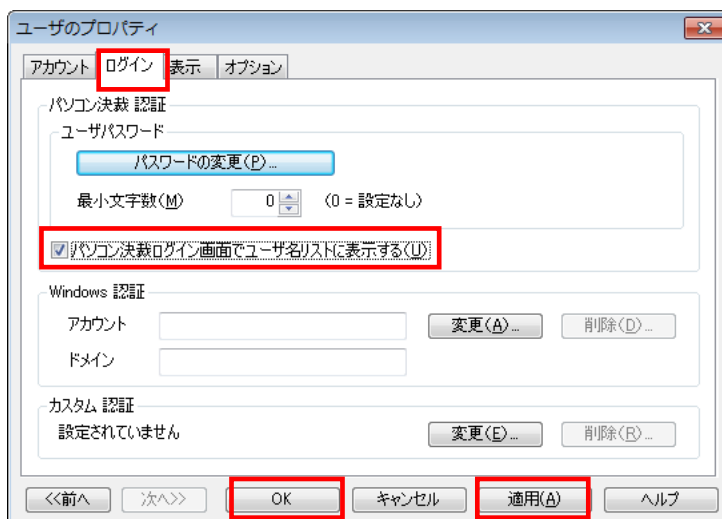

16. [ファイル]-[名前を付けて保存]をクリックし、ファイル名はそのままに[保存]をクリックします。

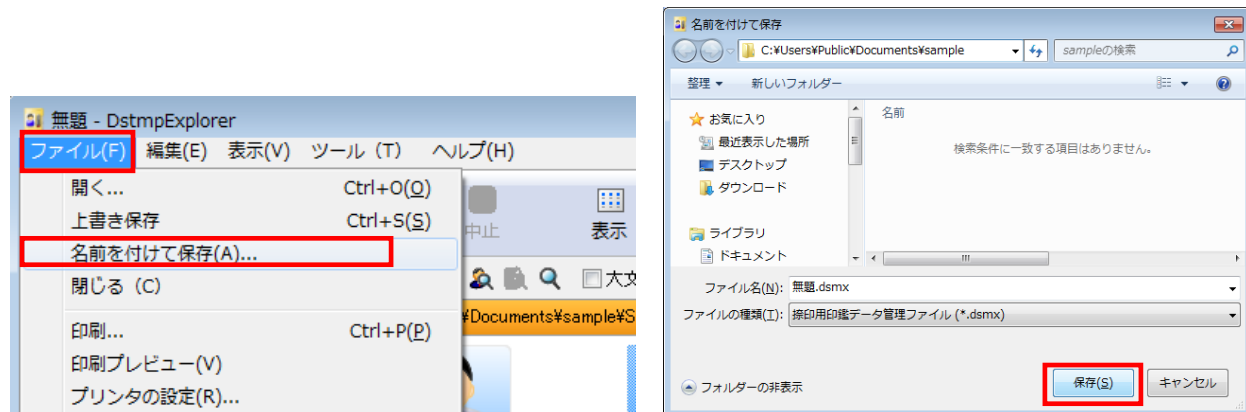

17. 管理ツールを終了します。